BACCALAUREAT TECHNOLOGIQUE

Série ST2S

Sciences et Technologies de la Santé et du Social

Lycée Jean de La Fontaine
2, rue de Mosbach - BP 70159
02404 Château-Thierry Cedex

JdLF

Région Hauts-de-France

académie Amiens

Liberté • Égalité • Fraternité
RÉPUBLIQUE FRANÇAISE

Baccalauréat Série ST2S
Sciences et Technologies de la Santé et du Social

Les objectifs fondamentaux

- Préparer l'élève à la poursuite d'études dans l'enseignement supérieur ;
- Préparer l'élève à la diversité des études supérieures relatives aux emplois techniques des secteurs paramédicaux et sociaux, sur des emplois technico-administratifs au moins de niveau III ou sur des emplois techniques des services de la personne.

Les aptitudes développées

- Une formation et une culture scientifique solide ;
- Une bonne connaissance des besoins des individus et des groupes sociaux ;
- Une maîtrise du fonctionnement des structures et des dispositifs mis en place dans le cadre des politiques sanitaires et sociales ;
- Une aptitude à travailler en autonomie ;
- Des compétences d'observation, d'analyse et de mise en œuvre des démarches, des méthodes et des outils appliqués au secteur sanitaire et social.

Le profil

Les élèves qui s'engagent dans cette série doivent exprimer un intérêt particulier pour les questions sanitaires et sociales, être dotés d'aptitudes nécessaires aux matières scientifiques et de capacités relationnelles et d'adaptation.

Les débouchés

Les formations paramédicales :

- DE : Infirmier, puéricultrice, ostéopathe, podologue, manipulateur d'électro-cardiologie médicale…
- BTS : diététique, prothésiste dentaire, opticien, analyses de biologie médicale…

Les formations sociales :

- DE : assistant de service social, éducateur spécialisé, éducateur de jeunes enfants…
- BTS : économie sociale et familiale

Les formations universitaires :

- DUT carrières sociales ou génie biologique (option Diététique ou Analyses biologiques)
- DEUST métiers de la communication et de l'économie sociale
- Master sciences sanitaires et sociales/ master biologie…
- Licence Biologie, STAPS, SHS, sociologie, Psychologie

Les formations technico-administratives :

- BTS Services et Prestations des Secteurs Sanitaires et Sociaux (SP3S)

Les enseignements

Grille Horaire

		Première ST2S	Terminale ST2S
ENSEIGNEMENTS COMMUNS	Français	3h	
	Philosophie		2h
	Histoire géographie	1,5h	1,5h
	Enseignement moral et civique	18h annuelles	18h annuelles
	Langues vivantes LVA et LVB	3h	3h
	Enseignement technologique en LVA	1h	1h
	Éducation physique et sportive	2h	2h
	Mathématiques	3h	3h
ENSEIGNEMENTS DE SPECIALITE *(Obligatoires)* 3 en Première 2 en Terminale	Physique Chimie pour la santé	3h	
	Biologie et physiopathologie humaines	5h	
	Chimie, biologie et physiopathologie humaines		8h
	Sciences et techniques sanitaires et sociales	7h	8h

Enseignement facultatif	Arts Plastiques ou Musique	3h	3h
Atelier Artistique facultatif	Théâtre	2h	2h
Cordées de la Réussite	Filière d'Excellence Santé *Pour les études médicales ou paramédicales*	1h	1h

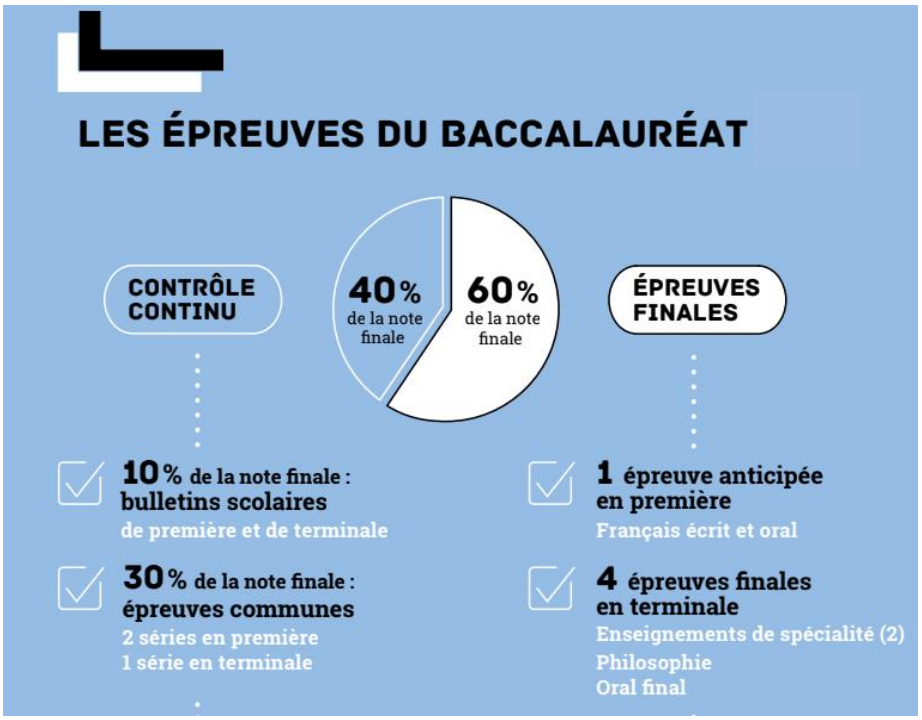

	Coef.
Français (épreuves anticipées écrite et orale)	5
Philosophie	4
Sciences et techniques sanitaires et sociales	16
Chimie, biologie et physiopathologie humaines	16
Grand oral	14

Et après ST2S ?

Spécialisation ou formation de cadre en 2 ans

M1 et M2 en 2 ans

Master Professionnel

Licence Pro Accueil des publics à besoins spécifiques
Licence Pro Management des collectivités territoriales

Licence professionnelle en 1 an

Instituts de formation en 3 ans

DE Infirmier
DE Manipulateur en électroradiologie médicale
DE Pédicure podologue
DE Technicien laboratoire médical
DE ostéopathe

DE d'assistant familial
DE Aide Medico psychologique
DE Assistant de service social
DE conseiller en économie sociale et familiale
DE Educateur spécialisé
DE moniteur éducateur
DE Médiateur familial

BTS, DUT ou DEUST en 2 ans

BTS Diététique
BTS podo orthésiste
BTS prothésiste dentaire
DTS Imagerie médicale et radiologie thérapeutique
BTS opticien/lunetier
BTS analyses de biologie médicale

BTS ESF
BTS SP3S

DUT génie biologique
Option Diététique ou Analyses biologiques et biochimiques

DUT carrières sociales

L1, L2 et L3 en 3 ans

Licence Biologie,
Licence STAPS sports adaptés

Licence SHS, psychologie, sociologie

Baccalauréat technologique ST2S

MAJ Janvier 2022